



**Giro di Toscana
Internazionale Femminile
memorial Michela Fanini**

26/08/2023

**TAPPA
3**



- ▶ **Segromigno in Piano**
 - ▶ **Porcari**
 - ▶ **Segromigno in Piano**
-

▶ **116,80 km**

SABATO

VADEMECUM

VADEMECUM PER ADDETTI SERVIZI PREMONDIALE GIRO DELLA TOSCANA FEMMINILE

3° TAPPA SABATO 26 AGOSTO 2023 - SEGROMIGNO IN PIANO

Parz.	Totale	Alf.	Fatto	Provincie	Comuni	Descrizione
0,000	0,000	23		Lucca	Capannori	Piazza Michela Fanini
0,300	0,300	21				Rotatoria a Dx 1° uscita su viale Don Emilio Angeli
1,200	1,500	19				Rotatoria a Sx 1° uscita via Pesciatina SR435
1,200	2,700	18				Cartello BORGONUOVO
0,300	3,000	23				incrocio a Dx su via Galgani
0,100	3,100	22				Cartello fine GRAGNANO
0,100	3,200	20		Lucca	Porcari	Cartello PORCARI RUGHI
0,700	3,900	20				Incrocio dritto
0,200	4,100	19				Cartello PORCARI
1,100	5,200	18	attenzione			Rotatoria dritto 2° uscita su via Roma - corsia di SX
0,500	5,700	14				Incrocio dritto
0,100	5,800	13				Semaforo a Dx su via della Stazione
0,400	6,200	10				Rotatoria a Dx 1° uscita su via Puccini SP61
0,300	6,500	13				Stabilimento Rox
0,100	6,600	10				Rotatoria dritto 2° uscita su via Puccini
0,200	6,800	11	attenzione			Restringimento della carreggiata - segnalare
1,000	7,800	14				Rotatoria a Sx 3° uscita su via Romana
0,800	8,600	10		Lucca	Capannori	Rotatoria dritto 2° uscita
1,400	10,000	13				Semaforo dritto vi Romana
0,700	10,700	15				Semaforo dritto
1,100	11,800	15				Rotatoria a Dx 1° uscita su via della Madonnina
0,900	12,700	17				Cartello CAPANNORI
0,600	13,300	20				Via della Madonnina
0,100	13,400	21				Semaforo a Dx su via Pesciatina SR435
0,900	14,300	17				Rotatoria dritto 2° uscita su via Pesciatina SR435
0,800	15,100	16				Rotatoria dritto 2° uscita su via Pesciatina SR435
0,300	15,400	20				Rotatoria a Sx 2° uscita su viale Europa
1,300	16,700	18				Cartello LAMMARI
0,300	17,000	22				Incrocio dritto viale Europa
0,900	17,900	26				Semaforo a Dx su via delle Ville
0,700	18,600	29				Incrocio dritto via delle Ville
0,900	19,500	34				Incrocio a Dx su via dei Gheghi
0,500	20,000	25				Cartello SEGROMIGNO IN PIANO
0,600	20,600	20				Incrocio a Sx su via dei Bocchi
0,400	21,000	23			fine 1° giro basso	Piazza Michela Fanini - passaggio sotto arrivo
0,300	21,300	21				Rotatoria a Dx 1° uscita su viale Don Emilio Angeli
1,200	22,500	19				Rotatoria a Sx 1° uscita via Pesciatina SR435
1,200	23,700	18				Cartello BORGONUOVO
0,300	24,000	23				incrocio a Dx su via Galgani
0,100	24,100	22				Cartello fine GRAGNANO
0,100	24,200	20		Lucca	Porcari	Cartello PORCARI RUGHI
0,700	24,900	20				Incrocio dritto
0,200	25,100	19				Cartello PORCARI
1,100	26,200	18	attenzione			Rotatoria dritto 2° uscita su via Roma - corsia di SX
0,500	26,700	14				Incrocio dritto
0,100	26,800	13				Semaforo a Dx su via della Stazione
0,400	27,200	10				Rotatoria a Dx 1° uscita su via Puccini SP61
0,300	27,500	13				Stabilimento Rox
0,100	27,600	10				Rotatoria dritto 2° uscita su via Puccini
0,200	27,800	11	attenzione			Restringimento della carreggiata
1,000	28,800	14				Rotatoria a Sx 3° uscita su via Romana
0,800	29,600	10		Lucca	Capannori	Rotatoria dritto 2° uscita
1,400	31,000	13				Semaforo dritto vi Romana
0,700	31,700	15				Semaforo dritto
1,100	32,800	15				Rotatoria a Dx 1° uscita su via della Madonnina
0,900	33,700	17				Cartello CAPANNORI
0,600	34,300	20	T.V.		inizio rifornimento	Via della Madonnina
0,100	34,400	21	segnalare			Semaforo a Dx su via Pesciatina SR435
0,900	35,300	17				Rotatoria dritto 2° uscita su via Pesciatina SR435
0,800	36,100	16				Rotatoria dritto 2° uscita su via Pesciatina SR435
0,300	36,400	20				Rotatoria a Sx 2° uscita su viale Europa
1,300	37,700	18				Cartello LAMMARI
0,300	38,000	22				Incrocio dritto viale Europa
0,900	38,900	26				Semaforo a Dx su via delle Ville
0,700	39,600	29				Incrocio dritto via delle Ville
0,900	40,500	34				Incrocio a Dx su via dei Gheghi
0,500	41,000	25				Cartello SEGROMIGNO IN PIANO
0,600	41,600	20				Incrocio a Sx su via dei Bocchi

VADEMECUM

VADEMECUM PER ADDETTI SERVIZI PREMONDIALE GIRO DELLA TOSCANA FEMMINILE

3° TAPPA SABATO 26 AGOSTO 2023 - SEGROMIGNO IN PIANO

Parz.	Totale	All.	Fatto	Provincia	Comuni	Descrizione
0,400	42,000	23			fine 2° giro basso	Piazza Michela Fanini - passaggio sotto arrivo
0,300	42,300	21				Rotatoria a Dx 1° uscita su viale Don Emilio Angeli
1,200	43,500	19				Rotatoria a Sx 1° uscita via Pesciatina SR435
1,200	44,700	18				Cartello BORGONUOVO
0,300	45,000	23				incrocio a Dx su via Galgani
0,100	45,100	22				Cartello fine GRAGNANO
0,100	45,200	20		Lucca	Porcari	Cartello PORCARI RUGHÌ
0,700	45,900	20				Incrocio dritto
0,200	46,100	19				Cartello PORCARI
1,100	47,200	18	attenzione			Rotatoria dritto 2° uscita su via Roma - corsia di SX
0,500	47,700	14				Incrocio dritto
0,100	47,800	13				Semaforo a Dx su via della Stazione
0,400	48,200	10				Rotatoria a Dx 1° uscita su via Puccini SP61
0,300	48,500	13				Stabilimento Rox
0,100	48,600	10				Rotatoria dritto 2° uscita su via Puccini
0,200	48,800	11	attenzione			Restringimento della carreggiata
1,000	49,800	14				Rotatoria a Sx 3° uscita su via Romana
0,800	50,600	10		Lucca	Capannori	Rotatoria dritto 2° uscita
1,400	52,000	13				Semaforo dritto vi Romana
0,700	52,700	15				Semaforo dritto
1,100	53,800	15				Rotatoria a Dx 1° uscita su via della Madonnina
0,900	54,700	17				Cartello CAPANNORI
0,600	55,300	20				Via della Madonnina
0,100	55,400	21	segnalare			Semaforo a Dx su via Pesciatina SR435
0,900	56,300	17				Rotatoria dritto 2° uscita su via Pesciatina SR434
0,800	57,100	16				Rotatoria dritto 2° uscita su via Pesciatina SR435
0,300	57,400	20				Rotatoria a Sx 2° uscita su viale Europa
1,300	58,700	18				Cartello LAMMARI
0,300	59,000	22				Incrocio dritto viale Europa
0,900	59,900	26				Semaforo a Dx su via delle Ville
0,700	60,600	29				Incrocio dritto via delle Ville
0,900	61,500	34				Incrocio a Dx su via dei Ghoghi
0,500	62,000	25				Cartello SEGROMIGNO IN PIANO
0,600	62,600	20				Incrocio a Sx su via dei Bocchi
0,400	63,000	23	T.V.		fine 3° giro basso	Piazza Michela Fanini - passaggio sotto arrivo
0,300	63,300	21				Rotatoria a Dx 1° uscita su viale Don Emilio Angeli
1,200	64,500	19				Rotatoria a Sx 1° uscita via Pesciatina SR435
1,200	65,700	18				Cartello BORGONUOVO
0,300	66,000	23				incrocio a Dx su via Galgani
0,100	66,100	22				Cartello fine GRAGNANO
0,100	66,200	20		Lucca	Porcari	Cartello PORCARI RUGHÌ
0,700	66,900	20				Incrocio dritto
0,200	67,100	19				Cartello PORCARI
1,100	68,200	18	attenzione			Rotatoria dritto 2° uscita su via Roma - corsia di SX
0,500	68,700	14				Incrocio dritto
0,100	68,800	13				Semaforo a Dx su via della Stazione
0,400	69,200	10				Rotatoria a Dx 1° uscita su via Puccini SP61
0,300	69,500	13				Stabilimento Rox
0,100	69,600	10				Rotatoria dritto 2° uscita su via Puccini
0,200	69,800	11	attenzione			Restringimento della carreggiata
1,000	70,800	14				Rotatoria a Sx 3° uscita su via Romana
0,800	71,600	10		Lucca	Capannori	Rotatoria dritto 2° uscita
1,400	73,000	13				Semaforo dritto vi Romana
0,700	73,700	15				Semaforo dritto
1,100	74,800	15				Rotatoria a Dx 1° uscita su via della Madonnina
0,900	75,700	17				Cartello CAPANNORI
0,600	76,300	20				Via della Madonnina
0,100	76,400	21	segnalare			Semaforo a Dx su via Pesciatina SR435
0,900	77,300	17				Rotatoria dritto 2° uscita su via Pesciatina SR434
0,800	78,100	16				Rotatoria dritto 2° uscita su via Pesciatina SR435
0,300	78,400	20				Rotatoria a Sx 2° uscita su viale Europa
1,300	79,700	18				Cartello LAMMARI
0,300	80,000	22				Incrocio dritto viale Europa
0,900	80,900	26				Semaforo a Dx su via delle Ville

VADEMECUM

VADEMECUM PER ADDETTI SERVIZI PREMONDIALE GIRO DELLA TOSCANA FEMMINILE

3° TAPPA SABATO 26 AGOSTO 2023 - SEGROMIGNO IN PIANO SEGROMIGNO IN PIANO

Parz.	Totale	All.	Fatto	Province	Comuni	Descrizione
0,700	81,600	29				Incrocio dritto via delle Ville
0,900	82,500	34				Incrocio a Dx su via dei Gheghi
0,500	83,000	25				Cartello SEGROMIGNO IN PIANO
0,600	83,600	20				Incrocio a Sx su via dei Bocchi
0,400	84,000	23	T.V. Michela		fine 4° giro basso	Piazza Michela Fanini - passaggio sotto arrivo
0,300	84,300	21				Rotatoria a Dx 1° uscita su viale Don Emilio Angeli
1,200	85,500	19				Rotatoria a Sx 1° uscita via Pesciatina SR435
1,200	86,700	18				Cartello BORGONUOVO
0,300	87,000	23				incrocio a Dx su via Galgani
0,100	87,100	22				Cartello fine GRAGNANO
0,100	87,200	20			Lucca - Porcari	Cartello PORCARI RUGHÌ
0,700	87,900	20				Incrocio dritto
0,200	88,100	19				Cartello PORCARI
1,100	89,200	18	attenzione			Rotatoria dritto 2° uscita su via Roma - corsia di SX
0,500	89,700	14				Incrocio dritto
0,100	89,800	13				Semaforo a Dx su via della Stazione
0,400	90,200	10				Rotatoria a Dx 1° uscita su via Puccini SP61
0,300	90,500	13				Stabilimento Rox
0,100	90,600	10				Rotatoria dritto 2° uscita su via Puccini
0,200	90,800	11	attenzione			Restringimento della carreggiata
1,000	91,800	14				Rotatoria a Sx 3° uscita su via Romana
0,800	92,600	10			Lucca - Capannori	Rotatoria dritto 2° uscita
1,400	94,000	13				Semaforo dritto vi Romana
0,700	94,700	15				Semaforo dritto
1,100	95,800	15				Rotatoria a Dx 1° uscita su via della Madonnina
0,900	96,700	17				Cartello CAPANNORI
0,600	97,300	20			fine rifornimento	Via della Madonnina
0,100	97,400	21	segnalare			Semaforo a Dx su via Pesciatina SR435
0,900	98,300	17				Rotatoria dritto 2° uscita su via Pesciatina SR434
0,800	99,100	16				Rotatoria dritto 2° uscita su via Pesciatina SR435
0,300	99,400	20				Rotatoria a Sx 2° uscita su viale Europa
1,300	100,700	18				Cartello LAMMARI
0,300	101,000	22				Incrocio dritto viale Europa
0,900	101,900	26				Semaforo dritto su Viale Europa
0,800	102,700	45				Località MARLIA
1,000	103,700	68				Incrocio dritto su via del Monumento
0,400	104,100	108				Incrocio a Sx su via Del Prete
0,600	104,700	120	attenzione			Incrocio a Sx direzione MATRAIA - restringimento della carreggiata
0,100	104,800	168				Incrocio a Dx su via delle Ville
1,300	106,100	249				Località la BADIOLA incrocio a Dx su via delle Grotte
1,500	107,600	276				Incrocio a Dx su via di Matraia
0,400	108,000	278	attenzione			Località MATRAIA - strada in discesa stretta
1,000	109,000	301	attenzione			Cartello VALGIANO - strada stretta
1,200	110,200	220	GPM 1° cat			Centro di VALGIANO - biforcazione a Sx - segnalare
0,700	110,900	138	attenzione			Incrocio dritto - discesa pericolosa
0,700	111,600	120				Località Segromigno in Monte
0,900	112,500	114				Incrocio a Sx su via delle Selvette
0,600	113,100	64				Piazza della Chiesa
0,600	113,700	91	attenzione			Dosso
0,200	113,900	29	attenzione			Doppia curva la prima a Sx - segnalare
0,800	114,700	19				Semaforo a Dx su via Nuova
0,700	115,400	38				Rotatoria dritto 2° uscita su via delle Ville
0,100	115,500	34				Incrocio a Sx su via dei Gheghi
0,500	116,000	25	deviazione ammiraglie			Incrocio a Sx con via dei Bugni
0,400	116,400	20				incrocio a Sx su via dei Bocchi
0,400	116,800	23	arrivo			Piazza Michela Fanini - Arrivo

LOGISTICA DI PARTENZA

Ritrovo:

Piazza Michela Fanini h. 10.00
SS. Messa in ricordo di Michela

Firma foglio di partenza:

Piazza Michela Fanini dalle ore 11.15 alle
ore 11.45

Incolonnamento:

Piazza Michela Fanini ore 11.55

Partenza ufficiale:

Via dei Bocchi ore 12.00

Servizi igienici: Scuola Materna

Réunion:

Place Michela Fanini h. 10.00
Saint Messe en mémoire de Michela

Signature au Départ:

Place Michela Fanini du heures 11.15 au
heures 11.45

Mise en Carovane:

Place Michela Fanini heures 11.55

Départ:

Rue dei Bocchi heures 12.00

Toilettes: Ecole maternelle

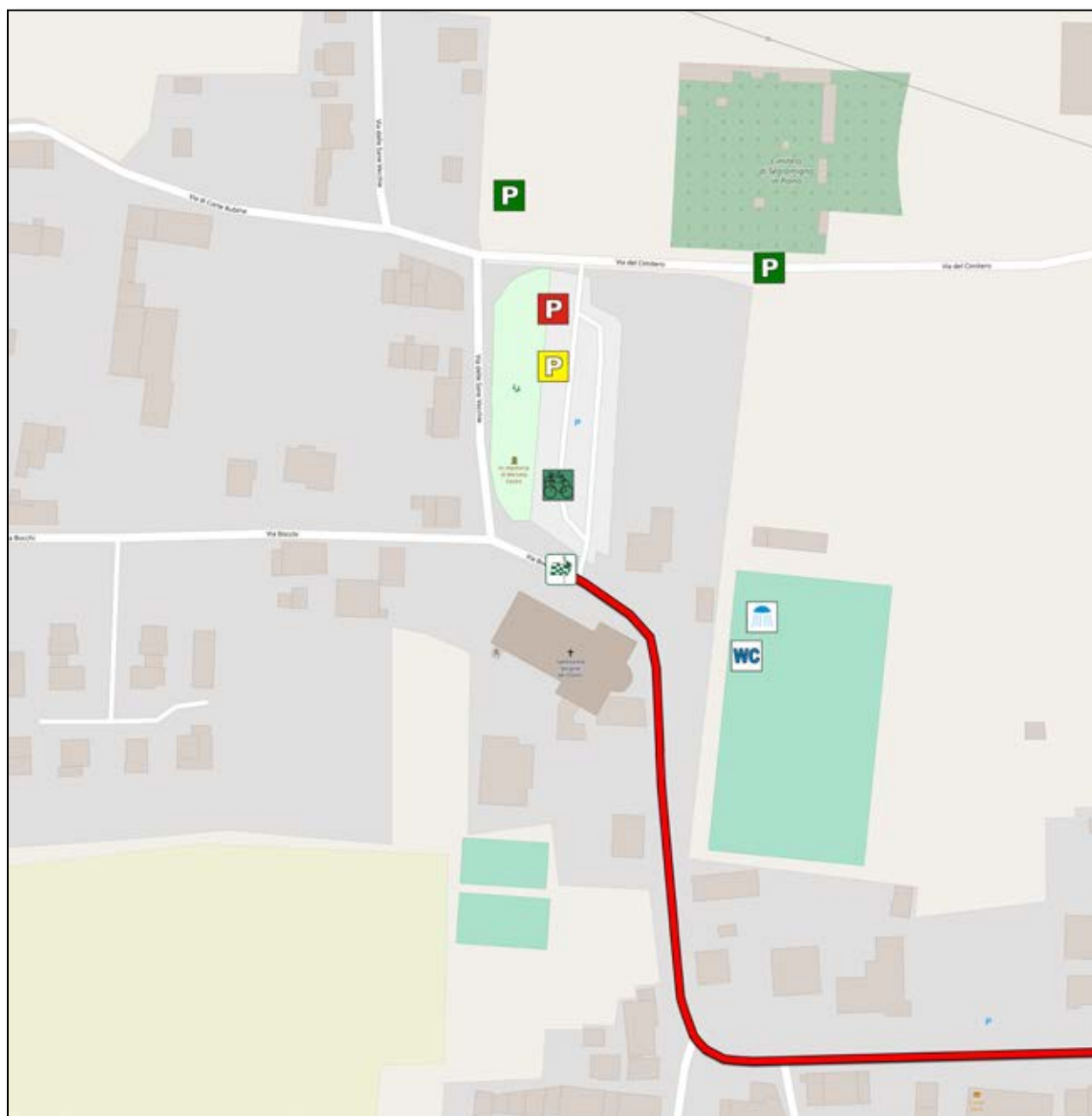

PLANIMETRIA PERCORSO

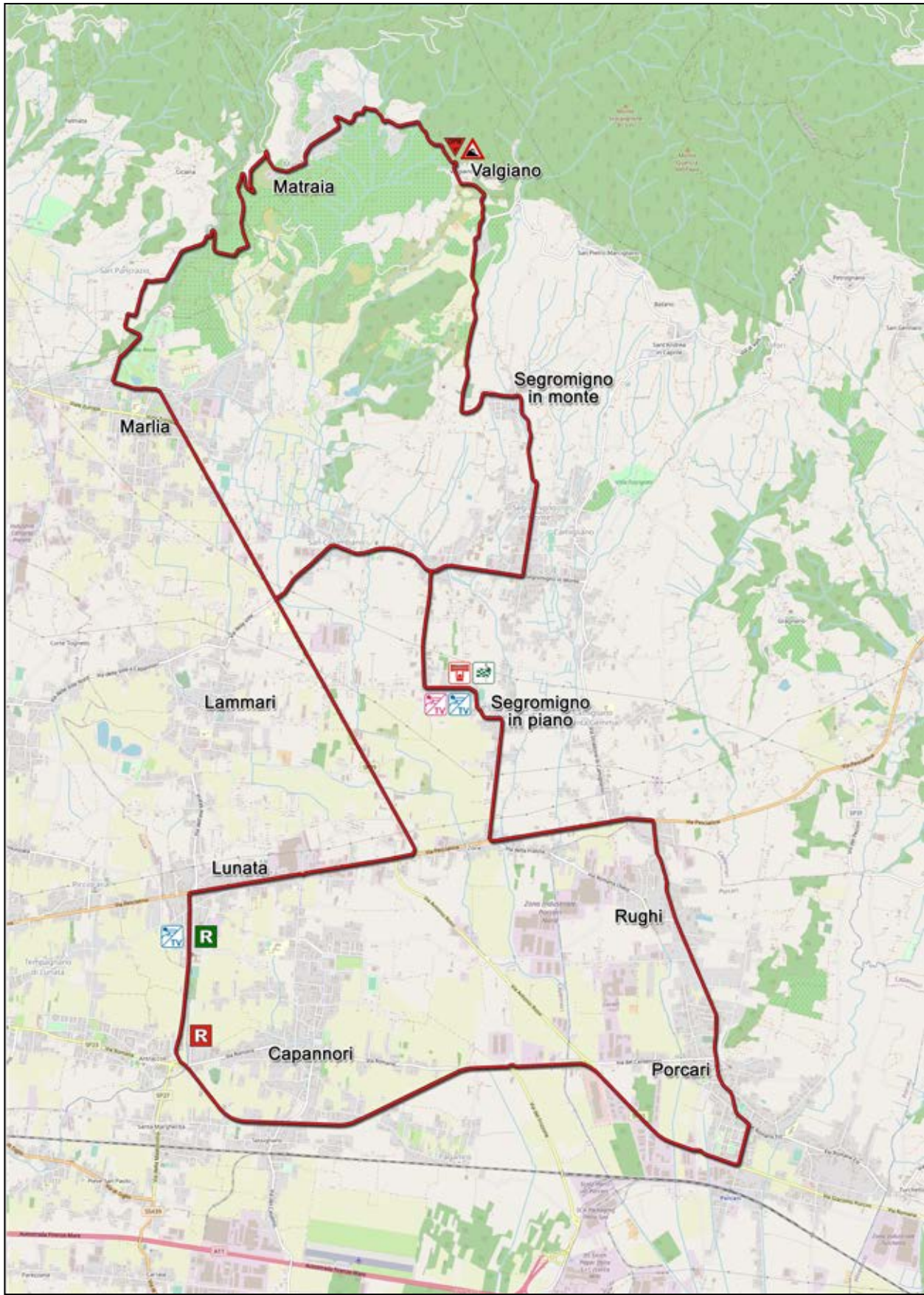

ALTIMETRIA ISOMETRICA

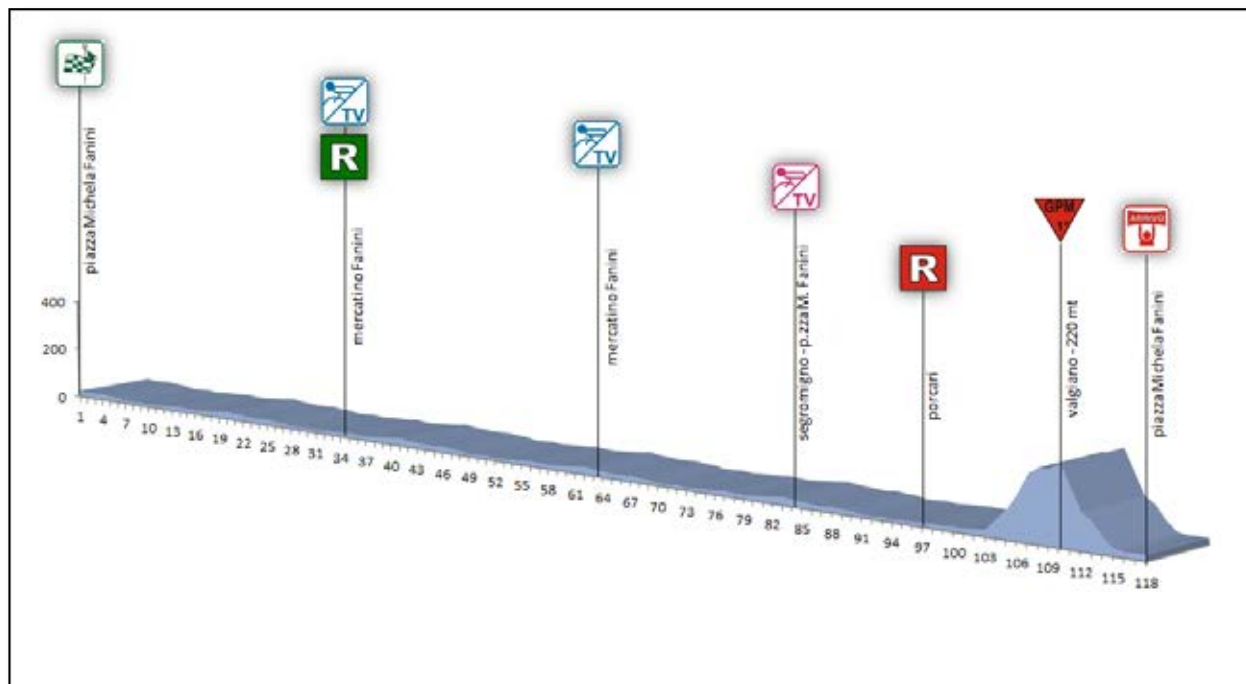

TRAGUARDI VOLANTI

Lunata - Mercatino Fanini km 34,30
Segromigno in Piano - Via dei Bocchi km 63,00

TRAGUARDO VOLANTE MICHELA

Segromigno in Piano - Via dei Bocchi km 84,00

G.P.M.

Valgiano - Centro del paese km 110,20



RIFORNIMENTO

Inizio: Capannori via della Madonna km 34,30
Fine: Capannori via della Madonna km 97,30

TABELLA DI MARCIA

3° tappa - sabato 26 agosto 2023 segromigno in piano-segromigno in piano Km. 116,80

TABELLA DI MARCIA

DESCRIZIONE	ALT.	PROV.	LOCALITA'	Distanze Km			Media h	Media h	Media h
				Parz.	Perc.	da perc.	38	40	42
 PARTENZA UFFICIALE	23	LU	Segromigno in Piano - P.zza Michela Fanini	0,00	0,00	116,80	12:00	12:00	12:00
	23	LU	Borgonuovo - via Galgani	3,00	3,00	113,80	12:04	12:04	12:04
	13	LU	Porcari - via della Stazione	2,80	5,80	111,00	12:09	12:08	12:08
	13	LU	Capannori - via Romana	4,20	10,00	106,80	12:15	12:15	12:14
	20	LU	Capannori - via della Madonna	3,30	13,30	103,50	12:21	12:19	12:19
	22	LU	Capannori - viale Europa	3,70	17,00	99,80	12:26	12:25	12:24
	34	LU	Capannori - via dei Ghoghi	2,50	19,50	97,30	12:30	12:29	12:27
	23	LU	P.zza Michela Fanini - fine 1° giro basso	1,50	21,00	95,80	12:33	12:31	12:30
	13	LU	Porcari - stabilimento Rox	6,50	27,50	89,30	12:43	12:41	12:39
 R T.V. - INIZIO RIF.	20	LU	Capannori - via della Madonna	6,80	34,30	82,50	12:54	12:51	12:49
	23	LU	P.zza Michela Fanini - fine 2° giro basso	7,70	42,00	74,80	13:06	13:03	13:00
	13	LU	Porcari - stabilimento Rox	6,50	48,50	68,30	13:16	13:12	13:09
	13	LU	Capannori - via Romana	3,50	52,00	64,80	13:22	13:18	13:14
	20	LU	Capannori - via della Madonna	3,30	55,30	61,50	13:27	13:22	13:19
 T.V.	23	LU	P.zza Michela Fanini - fine 3° giro basso	7,70	63,00	53,80	13:39	13:34	13:30
	13	LU	Porcari - stabilimento Rox	6,50	69,50	47,30	13:49	13:44	13:39
	20	LU	Capannori - via della Madonna	6,80	76,30	40,50	14:00	13:54	13:49
 T.V. MICHELA	23	LU	P.zza Michela Fanini - fine 4° giro basso	7,70	84,00	32,80	14:12	14:06	14:00
	13	LU	Porcari - stabilimento Rox	6,50	90,50	26,30	14:22	14:15	14:09
R	20	LU	Capannori - via della Madonna	6,80	97,30	19,50	14:33	14:25	14:19
	45	LU	Località MARLIA	5,40	102,70	14,10	14:42	14:34	14:26
	249	LU	Località LA BADIOLA	3,40	106,10	10,70	14:47	14:39	14:31
 GPM 1° cat.	220	LU	Centro di VALGIANO	4,10	110,20	6,60	14:54	14:45	14:37
	64	LU	Segromigno in Monte - Piazza della Chiesa	2,90	113,10	3,70	14:58	14:49	14:41
	38	LU	Segromigno in Monte - Via delle Ville	2,30	115,40	1,40	15:02	14:53	14:44
DEVIAZIONE AMMIRAGLIE	25	LU	Segromigno in Piano - via dei Bugni	0,60	116,00	0,80	15:03	14:54	14:45
 ARRIVO	23	LU	P.zza Michela Fanini - Arrivo	0,80	116,80	0,00	15:04	14:55	14:46

ULTIMI KM

ULTIMI 3 KM



ULTIMO KM

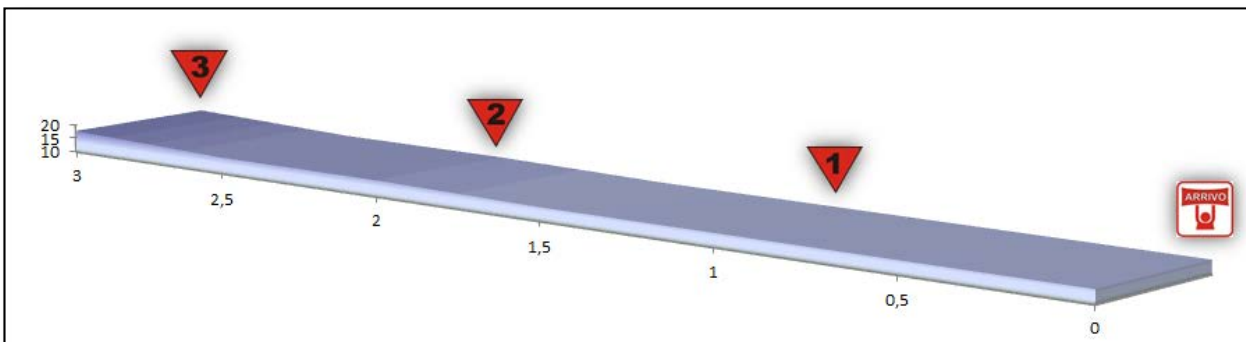
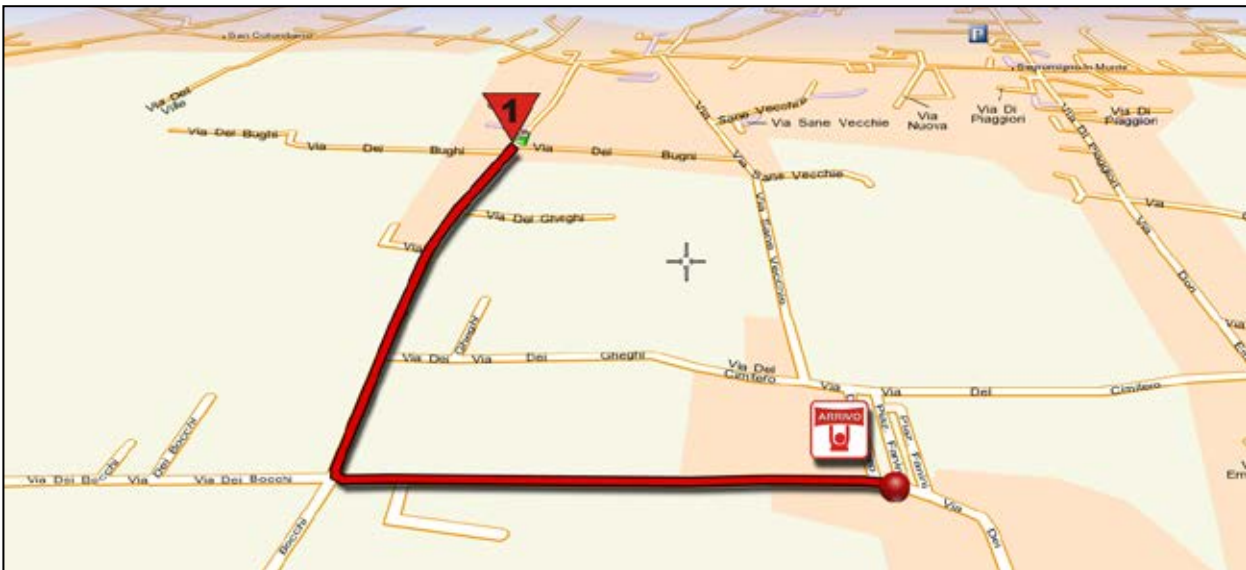

Gli ultimi 3 chilometri sono in leggera discesa e in piano con lunghi rettilinei intervallati da una rotonda e brevi curve. Da segnalare la curva a 400 m dall'arrivo in via "dei Bocchi" che immette nel rettilineo finale. Rettilineo di arrivo di 400 m su asfalto larghezza 6 m.

LOGISTICA DI ARRIVO

Arrivo:

Via dei Bocchi dalle ore 14.45 alle ore 15.00 circa

Quartiertappa:

Hotel Country

Controllo Medico:

Scuola materna via dei Bocchi

Servizi igienici: Scuola materna

Arrivée:

Rue dei Bocchi du heures 14.45 au heures 15.00 circa

Permanance:

Hotel Country

Antidopage:

école maternelle, rue dei Bocchi

Toilettes: Ecoles maternelle

