



**Giro di Toscana
Internazionale Femminile
memorial Michela Fanini**

07/09/2025

TAPPA

4



- ▶ **Lucca**
 - ▶ **Capannori**
 - ▶ **Montecatini Terme**
-

▶ **146,10 km**



FEDERAZIONE CICLISTICA ITALIANA

PROGRAMMA DI GARA

ID GARA 174052

Pag. 5/5



Denominazione : PREMONDIALE GIRO DI TOSCANA INT.LE FEMMINILE - MEMORIAL MICHELA FANINI

Organizzatore : 08Q1528 S.C. MICHELA FANINI A.S. DILETTANTISTICA

07/09/2025	Capannori - Montecatini Terme	Tappa	Tappa	4
------------	-------------------------------	-------	--------------	----------

Ritrovo :	Lucca	piazzale Vittorio Emanuele	Ore	10:00
Partenza :	Capannori (Lu)	piazza Aldo Moro	Ore	12:30
Km:	146,10			

Descrizione del percorso/Programma riunione:

piazza Aldo Moro - via Romana - via Madonnina - via Ave Maria - via delle Ville - via Selvette - via Piaggiori - via Pesciatina - Borgonuovo - Gragnano - Lappato - Ponte all'Abate - Pescia - Buggiano - Massa e Cozzile - Montecatini Terme - Pieve a Nievole - Montecatini Terme - viale Verdi

Arrivo : Montecatini Terme - viale Verdi **Ore** 16:30

Verifica licenze :

Punzonatura :

Riunione tecnica:

Altri servizi

Note :

Data



Firma del Presidente

Firma del Presidente

Data di approvazione

Timbro del Comitato/Struttura Tecnica Nazionale

27/6/25

Il Presidente Comm.ne Strada

Fabrizio Bontempi

Firma di Fabrizio Bontempi

**VADEMECUM PER ADDETTI SERVIZI
PREMONDIALE GIRO DELLA TOSCANA FEMMINILE**

4° TAPPA DOMENICA 7 SETTEMBRE 2025 - LUCCA CAPANNORI MONTECATINI TERME

Parz. 0'000	Totale 0,000	Alt.	Fatto Via Ufficioso	Province Lucca - Lucca	Comuni	Descrizione
						Mura urbane
						Piazza S. Maria
						Via Barsanti e Matteucci
						Via D. Batoni
						Viale A. Marti
						Viale G. Marconi
						Viale C. Castracani
						Via Pesciatina SR435
						Via del Casalino
						Via Martiri Lunatesi
9,300	9,300					Piazza Aldo Moro
0,000	0,000	15	Via Ufficiale	Lucca - Capannori		Piazza Aldo Moro
0,200	0,200	15				Svolta a Dx su via Don Aldo Mei
0,050	0,250	16				Svolta a Dx su via Colombini
0,050	0,300	16				Svolta a Dx su via del Popolo
0,600	0,900	16				Piazza della Chiesa dritto
0,200	1,100	16				Semaforo pedonale dritto
0,600	1,700	16				Incrocio a Dx su via Romana
1,000	2,700	15				Rotatoria a Dx 1° uscita su via della Madonna
0,900	3,600	15				Cartello CAPANNORI
0,700	4,300	18				Rotatoria a DX 1° uscita su via Pesciatina
0,050	4,350	19	attenzione			Rotatoria a Sx 2° uscita su via dell'Ave Maria
1,450	5,800	23	attenzione			Scuole Elementari restringimento carreggiata
0,300	6,100	26				Chiesa di Lammari dritto su via Lombarda
0,600	6,700	25				Semaforo a DX su via delle Ville
1,100	7,800	25				Semaforo dritto su via delle Ville
0,700	8,500	29				Incrocio a Sx su via di S. Antonio
1,100	9,600	77				Incrocio a Dx su via delle Selvette
0,300	9,900	96	attenzione			Inizio serie di curve
0,700	10,600	105				Incrocio dritto su via delle Selvette
0,400	11,000	118	GPM 2° cat			Incrocio con via del Cimitero dritto su via delle Selvette
0,200	11,200	115				Piazza della Chiesa inizio discesa
0,600	11,800	91	attenzione			Dosso
0,200	12,000	80	attenzione			Doppia curva la prima a Sx - segnalare
0,800	12,800	45				Semaforo dritto su via di Piaggiori
1,100	13,900	21				Rotatoria dritto 2° uscita su via Don Emilio Angeli
1,200	15,100	19				Rotatoria a Dx 1° uscita su via Pesciatina SR435
0,700	15,800	18	attenzione			Rotatoria dritto 2° uscita su via Pesciatina SR435 - corsia di Sx
0,100	15,900	17				Rotatoria dritto 1° uscita su via Pesciatina SR435
0,900	16,800	19				Rotatoria a Sx 3° uscita su via del Casalino
0,600	17,400	17	attenzione			Rotatoria a Sx 2° uscita su via Martiri Lunatesi - corsia di Sx
0,300	17,700	15	fine 1° giro	T.V.		Piazza Aldo Moro
0,200	17,900	15				Svolta a Dx su via Don Aldo Mei
0,050	17,950	16				Svolta a Dx su via Colombini
0,050	18,000	16				Svolta a Dx su via del Popolo
0,600	18,600	16				Piazza della Chiesa dritto
0,200	18,800	16				Semaforo pedonale dritto
0,600	19,400	16				Incrocio a Dx su via Romana
1,000	20,400	15				Rotatoria a Dx 1° uscita su via della Madonna
0,900	21,300	15				Cartello CAPANNORI
0,700	22,000	18				Rotatoria a DX 1° uscita su via Pesciatina
0,050	22,050	19	attenzione			Rotatoria a Sx 2° uscita su via dell'Ave Maria
1,450	23,500	23	attenzione			Scuole Elementari restringimento carreggiata
0,300	23,800	26				Chiesa di Lammari dritto su via Lombarda
0,600	24,400	25	attenzione			Semaforo a DX su via delle Ville - curva 90 gradi
1,100	25,500	25				Semaforo dritto su via delle Ville
0,700	26,200	29				Incrocio a Sx su via di S. Antonio
1,100	27,300	77				Incrocio a Dx su via delle Selvette
0,300	27,600	96	attenzione			Inizio serie di curve
0,700	28,300	105				Incrocio dritto su via delle Selvette
0,400	28,700	118	GPM 2° cat			Incrocio con via del Cimitero dritto su via delle Selvette

**VADEMECUM PER ADDETTI SERVIZI
PREMONDIALE GIRO DELLA TOSCANA FEMMINILE
4° TAPPA DOMENICA 7 SETTEMBRE 2025 - LUCCA CAPANNORI MONTECATINI TERME**

Parz.	Totale	Alt.	Fatto	Province	Comuni	Descrizione
0,200	29,700	80	attenzione			Doppia curva la prima a Sx - segnalare
0,800	30,500	45				Semaforo dritto su via di Piaggiori
1,100	31,600	21				Rotatoria dritto 2° uscita su via Don Emilio Angeli
1,200	32,800	19				Rotatoria a Dx 1° uscita su via Pesciatina SR435
0,700	33,500	18	attenzione			Rotatoria dritto 2° uscita su via Pesciatina SR435 - corsia di Sx
0,100	33,600	17				Rotatoria dritto 1° uscita su via Pesciatina SR435
0,900	34,500	19				Rotatoria a Sx 3° uscita su via del Casalino
0,600	35,100	17	attenzione			Rotatoria a Sx 2° uscita su via Martiri Lunatesi - corsia di Sx
0,300	35,400	15	fine 2° giro	inizio rifornimento		Piazza Aldo Moro
0,200	35,600	15				Svolta a Dx su via Don Aldo Mei
0,050	35,650	16				Svolta a Dx su via Colombini
0,050	35,700	16				Svolta a Dx su via del Popolo
0,600	36,300	16				Piazza della Chiesa dritto
0,200	36,500	16				Semaforo pedonale dritto
0,600	37,100	16				Incrocio a Dx su via Romana
1,000	38,100	15				Rotatoria a Dx 1° uscita su via della Madonnina
0,900	39,000	15				Cartello CAPANNORI
0,700	39,700	18				Rotatoria a DX 1° uscita su via Pesciatina
0,050	39,750	19	attenzione			Rotatoria a Sx 2° uscita su via dell'Ave Maria
1,450	41,200	23	attenzione			Scuole Elementari restringimento carreggiata
0,300	41,500	26				Chiesa di Lammari dritto su via Lombarda
0,600	42,100	25	attenzione			Semaforo a DX su via delle Ville - curva 90 gradi
1,100	43,200	25				Semaforo dritto su via delle Ville
0,700	43,900	29				Incrocio a Sx su via di S. Antonio
1,100	45,000	77	green zone			Incrocio a Dx su via delle Selvette
0,300	45,300	96	attenzione			Inizio serie di curve
0,700	46,000	105				Incrocio dritto su via delle Selvette
0,400	46,400	118	GPM 2° cat			Incrocio con via del Cimitero dritto su via delle Selvette
0,200	46,600	115				Piazza della Chiesa inizio discesa
0,600	47,200	91	attenzione			Dosso
0,200	47,400	80	attenzione			Doppia curva la prima a Sx - segnalare
0,800	48,200	45				Semaforo dritto su via di Piaggiori
1,100	49,300	21				Rotatoria dritto 2° uscita su via Don Emilio Angeli
1,200	50,500	19				Rotatoria a Sx 3° uscita su via Pesciatina SR435
0,800	51,300	17				Cartello CAMIGLIANO S. GEMMA - dritto
2,700	54,000	37				Cartello GRAGNANO - dritto
1,200	55,200	48				Hotel Country - dritto
0,500	55,700	48				Cartello LAPPATO - dritto
1,700	57,400	98		Pistoia - Pescia		Inizio provincia di Pistoia - dritto
0,200	57,600	98				Cartello PONTE ALL'ABATE - dritto
0,300	57,900	98				Semaforo dritto su via Pesciatina SR435
0,100	58,000	98				Rotatoria dritto 1° uscita su via Pesciatina SR435
1,400	59,400	61				Rotatoria dritto 2° uscita su via Pesciatina SR435
0,850	60,250	63				Rotatoria dritto 2° uscita su via Garibaldi
1,000	61,250	63				Semaforo Dx su ponte Europa
0,350	61,600	55				Semaforo a Dx su via Lucchese
0,900	62,500	51		Pistoia - Uzzano		Cartello S.ALLUCIO
0,600	63,100	39	attenzione			Rotatoria dritto 1° uscita su via Lucchese - attenzione cordoli
0,400	63,500	47				Cartello FORNACE
1,100	64,600	41				Rotatoria a Sx 2° uscita su via Lucchese
0,700	65,300	35		Pistoia - Buggiano		Cartello BORGO A BUGGIANO
0,600	65,900	36				Semaforo dritto su via Lucchese
0,500	66,400	35	T.V.			Rotatoria a Sx 3° uscita su via Pistoiese (gelateria ultimo km)
0,400	66,800	31				Rotatoria dritto 2° uscita su via Pistoiese
0,900	67,700	26	attenzione			Sottopasso ferrovia - carreggiata ridotta
0,200	67,900	31				Rotatoria dritto 2° uscita su via Pistoiese
0,100	68,000	31		Pistoia - Massa e Cozzile		Cartello MARGINE COPERTA
0,700	68,700	30				Rotatoria dritto 1° uscita su via Pistoiese
0,300	69,000	35		Pistoia - Montecatini		Svolta a Sx su viale Adua
0,600	69,600	42	attenzione			STOP - incrocio con via Simoncini - proseguire su viale Bustichini
1,000	70,600	54				Semaforo dritto su viale Bustichini

**VADEMECUM PER ADDETTI SERVIZI
PREMONDIALE GIRO DELLA TOSCANA FEMMINILE
4° TAPPA DOMENICA 7 SETTEMBRE 2025 - LUCCA CAPANNORI MONTECATINI TERME**

Parz.	Totale	Alt.	Fatto	Provincia	Comuni	Descrizione
0,300	72,200	40				Svolta a Dx su via Sardegna
0,500	72,700	25				Rotatoria dritto 1° uscita su corso Matteotti
0,900	73,600	33				Svolta a Dx su via San Martino
0,200	73,800	34				Svolta a Dx su viale Verdi
0,300	74,100	38	inizio 1° giro			Viale Verdi passaggio sotto ARRIVO
0,400	74,500	45				Svolta a Dx su via Fedeli
0,300	74,800	54				Semaforo dritto su via Fedeli - inizio salita del Vico
2,800	77,600	212	G.P.M. 1° cat.			Vico - fine salita
0,800	78,400	169	attenzione			Inizio serie tornanti in discesa
0,600	79,000	96		Pistoia	Pieve a Nievole	Cartello NIEVOLE
3,700	82,700	65				Innesto a Dx su via Lucchese
1,400	84,100	33				Cartello PIEVE A NIEVOLE
0,800	84,900	31				Semaforo dritto su via Colonna
1,600	86,500	25				Centro abitato di PIEVE A NIEVOLE
0,400	86,900	26		Pistoia	Montecatini	Cartello MONTECATINI TERME
0,900	87,800	25				Dritto su corso Matteotti
0,200	88,000	33				Svolta a DX su via San Martino
0,200	88,200	34				Svolta a Dx su viale Verdi
0,300	88,500	38	inizio 2° giro	T.V. Michela		Viale Verdi passaggio sotto ARRIVO
0,400	88,900	45				Svolta a Dx su via Fedeli
0,300	89,200	54				Semaforo dritto su via Fedeli - inizio salita del Vico
2,800	92,000	212	G.P.M. 1° cat.			Vico - fine salita
0,800	92,800	169	attenzione			Inizio serie tornanti in discesa
0,600	93,400	96		Pistoia	Pieve a Nievole	Cartello NIEVOLE
3,700	97,100	65	fine rifornimento			Innesto a Dx su via Lucchese
1,400	98,500	33				Cartello PIEVE A NIEVOLE
0,800	99,300	31				Semaforo dritto su via Colonna
1,600	100,900	25				Centro abitato di PIEVE A NIEVOLE
0,400	101,300	26		Pistoia	Montecatini	Cartello MONTECATINI TERME
0,900	102,200	25				Dritto su corso Matteotti
0,200	102,400	33				Svolta a DX su via San Martino
0,200	102,600	34				Svolta a Dx su viale Verdi
0,300	102,900	38	inizio 3° giro			Viale Verdi passaggio sotto ARRIVO
0,400	103,300	45				Svolta a Dx su via Fedeli
0,300	103,600	54				Semaforo dritto su via Fedeli - inizio salita del Vico
2,800	106,400	212	G.P.M. 1° cat.			Vico - fine salita
0,800	107,200	169	attenzione	green zone		Inizio serie tornanti in discesa
0,600	107,800	96		Pistoia	Pieve a Nievole	Cartello NIEVOLE
3,700	111,500	65	fine rifornimento			Innesto a Dx su via Lucchese
1,400	112,900	33				Cartello PIEVE A NIEVOLE
0,800	113,700	31				Semaforo dritto su via Colonna
1,600	115,300	25				Centro abitato di PIEVE A NIEVOLE
0,400	115,700	26		Pistoia	Montecatini	Cartello MONTECATINI TERME
0,900	116,600	25				Dritto su corso Matteotti
0,200	116,800	33				Svolta a DX su via San Martino
0,200	117,000	34				Svolta a Dx su viale Verdi
0,300	117,300	38	inizio 4° giro			Viale Verdi passaggio sotto ARRIVO
0,400	117,700	45				Svolta a Dx su via Fedeli
0,300	118,000	54				Semaforo dritto su via Fedeli - inizio salita del Vico
2,800	120,800	212	G.P.M. 1° cat.			Vico - fine salita
0,800	121,600	169	attenzione	green zone		Inizio serie tornanti in discesa
0,600	122,200	96		Pistoia	Pieve a Nievole	Cartello NIEVOLE
3,700	125,900	65	fine rifornimento			Innesto a Dx su via Lucchese
1,400	127,300	33				Cartello PIEVE A NIEVOLE
0,800	128,100	31				Semaforo dritto su via Colonna
1,600	129,700	25				Centro abitato di PIEVE A NIEVOLE
0,400	130,100	26		Pistoia	Montecatini	Cartello MONTECATINI TERME
0,900	131,000	25				Dritto su corso Matteotti
0,200	131,200	33				Svolta a DX su via San Martino
0,200	131,400	34				Svolta a Dx su viale Verdi
0,300	131,700	38	inizio 5° giro			Viale Verdi passaggio sotto ARRIVO
0,400	132,100	45				Svolta a Dx su via Fedeli

**VADEMECUM PER ADDETTI SERVIZI
PREMONDIALE GIRO DELLA TOSCANA FEMMINILE
4° TAPPA DOMENICA 7 SETTEMBRE 2025 - LUCCA CAPANNORI MONTECATINI TERME**

Parz.	Totale	Alt.	Fatto	Province	Comuni	Descrizione
2,800	135,200	212				Vico - fine salita
0,800	136,000	169	attenzione			Inizio serie tornanti in discesa
0,600	136,600	96		Pistoia	Pieve a Nievole	Cartello NIEVOLE
3,700	140,300	65				Innesto a Dx su via Lucchese
1,400	141,700	33				Cartello PIEVE A NIEVOLE
0,800	142,500	31				Semaforo dritto su via Colonna
1,600	144,100	25				Centro abitato di PIEVE A NIEVOLE
0,400	144,500	26		Pistoia	Montecatini	Cartello MONTECATINI TERME
0,900	145,400	25				Dritto su corso Matteotti
0,200	145,600	33				Svolta a DX su via San Martino
0,200	145,800	34				Svolta a Dx su viale Verdi
0,300	146,100	38	arrivo			Viale Verdi ARRIVO

Ritrovo:

Lucca Piazzale V. Emanuele h. 11.00

Firma foglio di partenza:

Lucca Piazzale V. Emanuele dalle ore 11.00
alle ore 11.45

Servizi igienici:

Ristorante Caffè delle Mura

Incolonnamento:

Baluardo S. Maria ore 11.55

Partenza ufficiale:

Piazza Aldo Moro ore 12.30

Réunion:

Lucca Place V. Emanuele h. 11.00

Signature au Départ:

Lucca Place V. Emanuele du heures 11.00
au heures 11.45

Toilettes:

Restaurant Caffè delle Mura

Mise en Carovane:

Baluardo S. Maria heures 11.55

Départ:

Place Aldo Moro h. 12.30

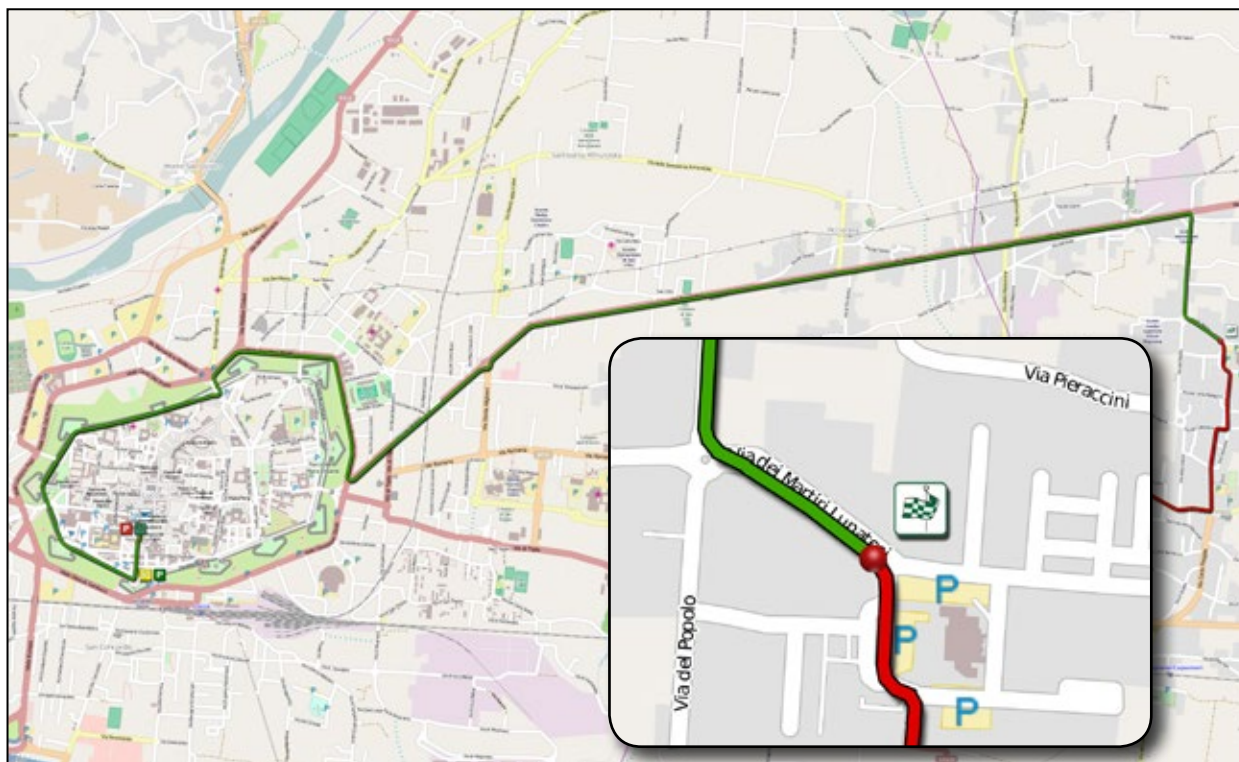

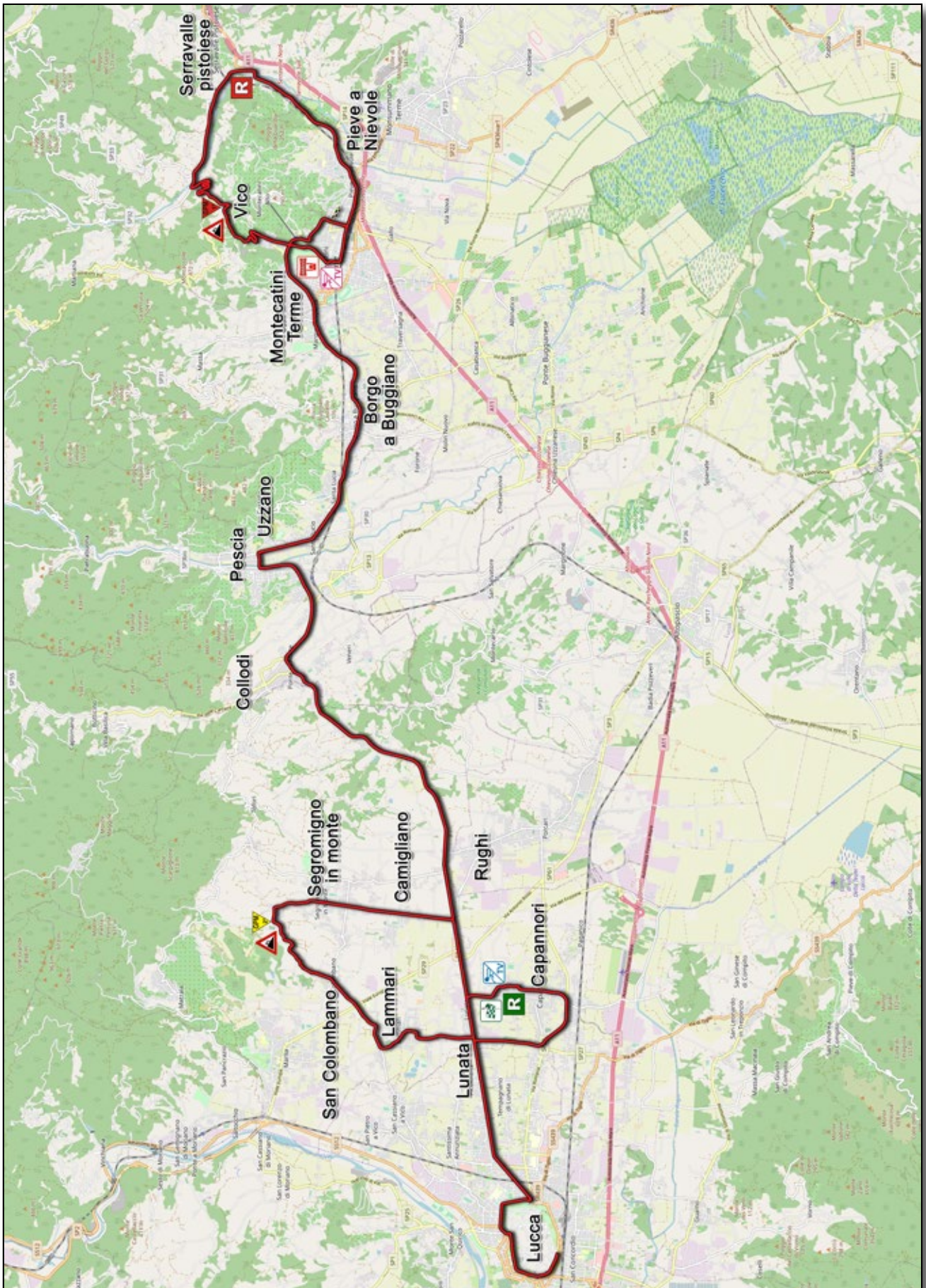

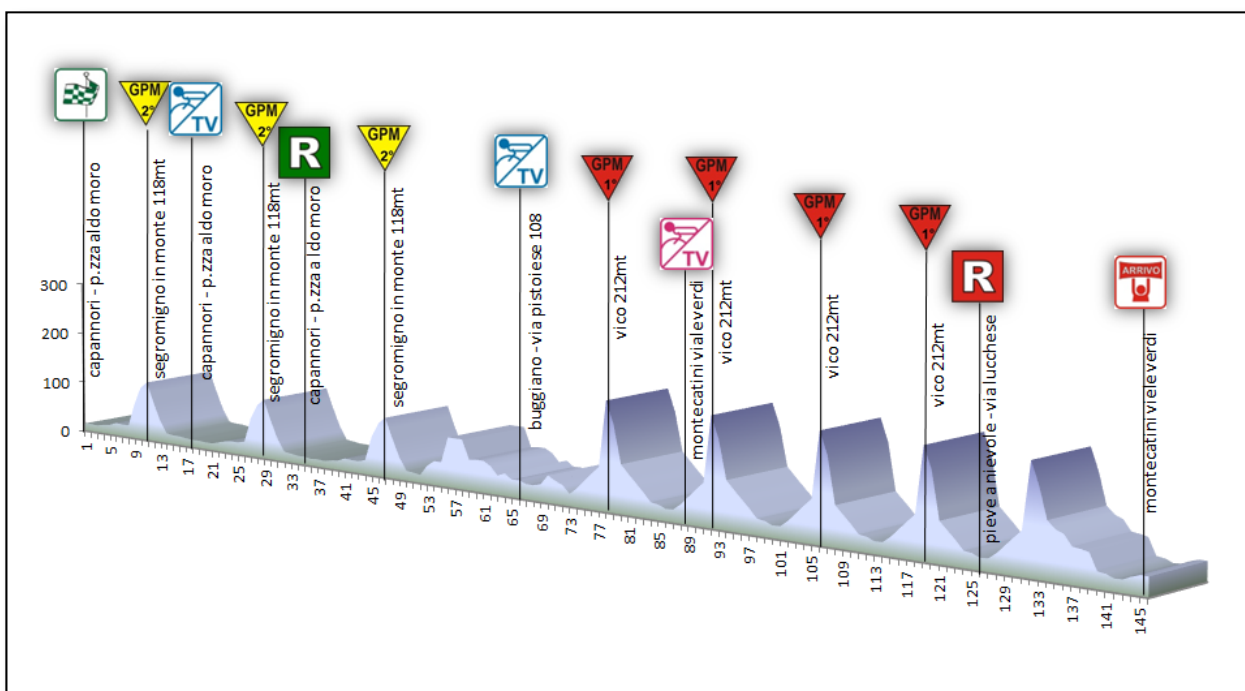

TRAGUARDI VOLANTI

Capannori - Piazza Aldo Moro	km 17,70
Borgo a Buggiano - Via Pistoiese	km 66,40

TRAGUARDO VOLANTE MICHELA

Montecatini Terme - Viale Verdi	km 88,50
---------------------------------	----------

G.P.M.

Segromigno in Monte - Via delle Selvette	km 11,00
Segromigno in Monte - Via delle Selvette	km 28,70
Segromigno in Monte - Via delle Selvette	km 46,40
Montecatini Terme - Vico	km 77,60
Montecatini Terme - Vico	km 92,00
Montecatini Terme - Vico	km 106,40
Montecatini Terme - Vico	km 120,80

RIFORNIMENTO

Inizio: Capannori piazza Aldo Moro	km 35,40
Fine: Pieve a Nievole via Lucchese	km 118,05

tappa 4 - località lucca - capannori - montecatini terme - km 146,10

data domenica 7 settembre 2025

FATTO	ALTITUDINE	PROVINCIA	LOCALITA'	PARZIALI	PERCORSI	DA PERCORRERE	MEDIA h. 36	MEDIA h. 38	MEDIA h. 40
		LU	Lucca - Mura Urbane			9,30	12:00	12:00	12:00
		LU	Lucca - viale Marconi - via Pesciatina - via del Casalino				12:15	12:15	12:15
	18	LU	Capannori - piazza Aldo Moro	0,00	0,00	146,10	12:30	12:30	12:30
	16	LU	Lunata - via della Madonna	2,70	2,70	143,40	12:34	12:34	12:34
	23	LU	San Colombano - via S. Antonio	5,80	8,50	137,60	12:44	12:43	12:42
	118	LU	Segromigno in Monte - via delle Selvette	2,50	11,00	135,10	12:48	12:47	12:46
	18	LU	Capannori - piazza Aldo Moro - fine 1° giro	6,70	17,70	128,40	12:59	12:57	12:56
	16	LU	Lunata - via della Madonna	2,70	20,40	125,70	13:04	13:02	13:00
	23	LU	San Colombano - via S. Antonio	5,80	26,20	119,90	13:13	13:11	13:09
	118	LU	Segromigno in Monte - via delle Selvette	2,50	28,70	117,40	13:17	13:15	13:13
	18	LU	Capannori - piazza Aldo Moro - fine 2° giro	6,70	35,40	110,70	13:29	13:25	13:23
	16	LU	Lunata - via della Madonna	2,70	38,10	108,00	13:33	13:30	13:27
	18	LU	Capannori - via Pesciatina SR 435	1,60	39,70	106,40	13:36	13:32	13:29
	23	LU	San Colombano - via S. Antonio	4,20	43,90	102,20	13:43	13:39	13:35
	77	LU	Segromigno in Monte - via delle Selvette	1,10	45,00	101,10	13:45	13:41	13:37
	118	LU	Segromigno in Monte - via delle Selvette	1,40	46,40	99,70	13:47	13:43	13:39
	37	LU	Gragnano - via Pesciatina SR 435	7,60	54,00	92,10	14:00	13:55	13:51
	98	PT	Ponte all'Abate - via Pesciatina SR 435	3,60	57,60	88,50	14:06	14:00	13:56
	63	PT	Pescia - ponte Europa	3,65	61,25	84,85	14:12	14:06	14:01
	35	PT	Borgo a Buggiano - via Pistoiese	4,05	65,30	80,80	14:18	14:13	14:07
	35	PT	Borgo a Buggiano - via Pistoiese - gelateria Ultimo Km	1,10	66,40	79,70	14:20	14:14	14:09
	41	PT	Montecatini Terme - via Sardegna	5,80	72,20	73,90	14:30	14:24	14:18
	38	PT	Montecatini Terme - viale Verdi passaggio arrivo - 1° giro	1,90	74,10	72,00	14:33	14:27	14:21
	212	PT	Vico - fine salita	3,50	77,60	68,50	14:39	14:32	14:26
	38	PT	Montecatini Terme - viale Verdi passaggio arrivo - 2° giro	10,90	88,50	57,60	14:57	14:49	14:42
	212	PT	Vico - fine salita	3,50	92,00	54,10	15:03	14:55	14:48
	38	PT	Montecatini Terme - viale Verdi passaggio arrivo - 3° giro	10,90	102,90	43,20	15:21	15:12	15:04
	212	PT	Vico - fine salita	3,50	106,40	39,70	15:27	15:18	15:09
	169	PT	Vico - inizio serie tornanti	0,80	107,20	38,90	15:28	15:19	15:10
	65	PT	Pieve a Nievole - innesto su via Lucchese	4,30	111,50	34,60	15:35	15:26	15:17
	38	PT	Montecatini Terme - viale Verdi passaggio arrivo - 4° giro	5,80	117,30	28,80	15:45	15:35	15:25
	212	PT	Vico - fine salita	3,50	120,80	25,30	15:51	15:40	15:31
	169	PT	Pieve a Nievole - innesto su via Lucchese	4,30	125,10	21,00	15:58	15:47	15:37
	38	PT	Montecatini Terme - viale Verdi passaggio arrivo - 5° giro	6,60	131,70	14,40	16:09	15:57	15:47
	212	PT	Vico - fine salita	3,50	135,20	10,90	16:15	16:03	15:52
	25	PT	Montecatini Terme - corso Matteotti	10,20	145,40	0,70	16:32	16:19	16:08
	38	PT	Montecatini Terme - viale Verdi - ARRIVO	0,70	146,10	0,00	16:33	16:20	16:09

GREEN ZONE

Capannori via delle Selvette

inizio km 45,00

fine km 45,20

Montecatini Terme - Vico inizio tornanti

inizio km 107,20

fine km 107,40

ULTIMI 3 KM



ULTIMO KM

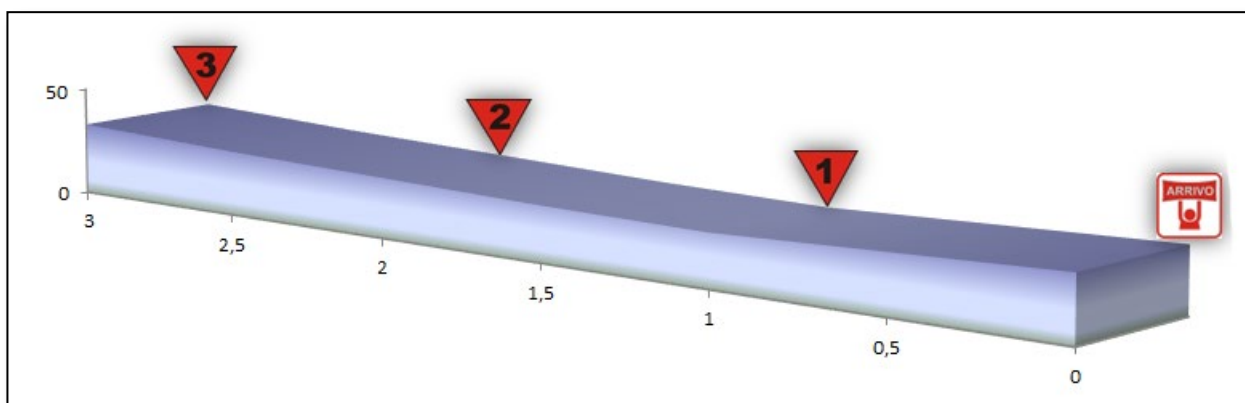

Gli ultimi 3 chilometri sono in leggera discesa con lungo rettilineo intervallato da rotatorie. Da segnalare la presenza di fioriere in cemento sul lato destro della carreggiata all'altezza di Corso Matteotti . Rettilineo di arrivo di 300 mt su asfalto transennato a larghezza di 8 mt

Arrivo:

Viale Verdi dalle ore 15.30 alle ore 16.15circa

Quartiertappa:

Palazzina Casa della Prevenzione viale delle Palme

Controllo Medico:

Palazzina Casa della Prevenzione viale delle Palme

Arrivée:

Rue Verdi du heures 15.30 au heures 16.15circa

Permanence:

Quartier général Casa della Prevenzione rue delle Palme

Antidopage:

Quartier général Casa della Prevenzione rue delle Palme

